

DodatkiM

Dodatki Mieszkaniowe

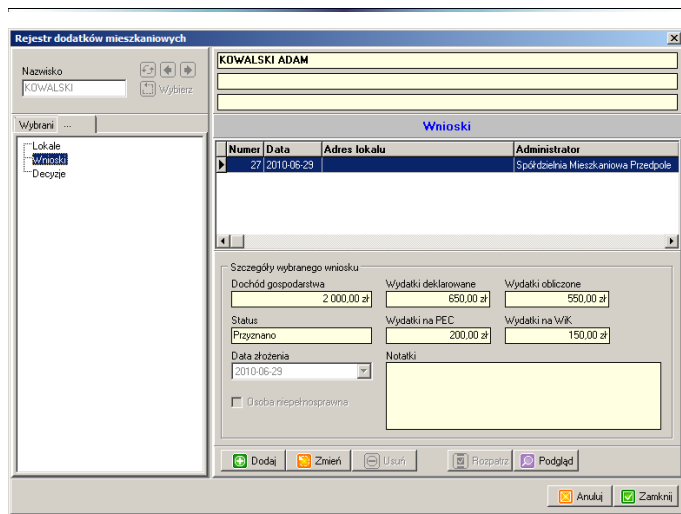

System *Dodatki Mieszkaniowe* przeznaczony jest do prowadzenia ewidencji wniosków o dodatki mieszkaniowe, ich rozpatrywania i wystawiania decyzji. Decyzja o przyznaniu dodatku mieszkaniowego wydawana jest na podstawie obliczeń na dużym zbiorze danych. Użytkownik ma możliwość gromadzenia informacji na temat zarządców budynków, jak i szczegółów dotyczących poszczególnych lokali. Dostępne są zestawienia wypłat zarówno w celu ich realizacji, jak i uzyskania statystyk prowadzących działania w jednostce budżetowej. Program wyposażony został także w kalkulator, umożliwiający wstępną, szybką weryfikację wniosku na podstawie niewielkiego zestawu danych. Dzięki sparametryzowaniu systemu użytkownik ma wpływ na późniejsze działanie poszczególnych funkcji. W każdej chwili istnieje możliwość powrotu do decyzji archiwalnej i jej wydrukowanie. Interfejs zaprojektowaliśmy zgodnie z naszymi zasadami – jest intuicyjny i oferuje możliwość kierowania użytkownika przez wszystkie kolejne etapy rejestracji poszczególnych spraw.



Rysunek prezentujący edycję konta z przykładowymi danymi.

Program pracuje w środowisku *Windows*, w oparciu o wydajną, SQL-ową bazę danych *Firebird* (OpenSource) lub *Oracle*. Wykorzystuje mechanizmy *Windows*, pozwala na pracę w sieci z jednoczesną pracą wielu użytkowników, z których każdy może mieć zdefiniowane własne uprawnienia. Istnieje możliwość umieszczania serwera bazy danych w środowisku *Linux*.

PODSTAWOWE FUNKCJE SYSTEMU

- Prowadzenie rejestracji wniosków o dodatki mieszkaniowe (również z niepełnymi danymi)
- Sparametryzowane obliczanie dodatku wraz z ryczałtem na zakup opału
- Wystawianie decyzji w oparciu o podpowiedzi systemu
- Realizacja wypłat dla zarządców i lokatorów za wybrany okres
- Automatyczna numeracja wniosków i decyzji
- Kalkulator do wstępnej weryfikacji wniosku
- Możliwość określenia odbiorcy dodatku oraz ryczałtu
- Wystawienia decyzji zmieniających
- Drukowanie listy wypłat oraz decyzji ze szczegółowym wyliczeniem
- Automatyczne podpowiedzi wybranych opcji
- Zestawienia zbiorcze i statystyczne

ZAKRES DANYCH OBJĘTYCH SYSTEMEM

- Parametry systemu konieczne do obliczeń dodatków mieszkaniowych
- Dane zarządców
- Informacje o budynku
- Rejestr lokali wraz z ich powierzchnią, liczbą lokatorów oraz informacją o zastosowaniu podwyższonych norm
- Informacje o lokatorach zintegrowane z bazą osobową
- Dane wniosków wraz z informacją o dochodach, poniesionych kosztach